



**Zeiteinteilung Dressurturnier  
PLS in Springe vom 02. bis 03. März 2019**

**Anschrift: Harmsmühlenstr. 36, 31832 Springe  
Telefon 05041-62892**

**Freitag 01.03.2019**

**Öffnung der Meldestelle 17:00 Uhr bis 18:00 Uhr**

**Samstag 02.03.2019**

**Öffnung der Meldestelle 08:00 Uhr**

**Halle**

Zeit	PrfgNr.	Prüfungsbezeichnung	SF	Teiln.	Richter	
08:30	1	Dressurprüfung Kl. A** geschlossen	Aufg. A9/2	V	45	Co / Lo
10:30	2	Dressurprüfung Kl.L * Trense	Aufg. L2	H	45	Bo / Co
13:30	3	Dressur-WB	Aufg. E5/2	R	31	Lo / Bo
15:00	4	Dressurprüfung Kl.A* geschlossen	Aufg. A6/2	D	45	Co / Lo
17:00	5	Dressurprüfung Kl. A* Mannschaft	Aufg. A3	Los	67	Co / Bo

**Sonntag 03.03.2019**

**Öffnung der Meldestelle 08:00 Uhr**

**Halle**

08:30	6	Dressurprüfung Kl. L* Kandare	Aufg. L5	X	42	Co / Lo
12:00	7	Reiter-WB Schritt-Trab		J	5	Bo / Lo
12:30	8	Reiter-WB Schritt-Trab-Galopp		T	5	Bo / Co
13:00	9	Dressurreiter-WB	Aufg. RE4	A	10	Co / Lo
13:30	10	Dressurprüfung Kl. M*	Aufg. M3	K	43	Bo / Lo

**Richter**

Lo: Alke Lohmann (B, BWRP, DM, SM) - LK-Beauftragte

Co: Ilona Colland (BA, BWRP, DM, SS, VL)

Bo: Susanne Borchers (BA, BWRP, DS, SMS)

Veranstalter: Stephan Pries, Dr. Constanze Sachse

Turnierschmied steht nicht zur Verfügung

**Bitte Hinweise auf den nächsten Seiten beachten!**

## Aufsicht

Samstag 02.03.2019	
08:30 - 10:30	Bo
10:30 - 13:30	Lo
13:30 - 15:00	Co
15:00 - 17:00	Bo
17:00 - Ende	Lo

Sonntag 03.03.2019	
08:30 - 12:00	Bo
12:00-12:30	Co
12:30 - 13:00	Lo
13:00 - 13:30	Bo
13:30 - Ende	Co

## Hinweise zur Teilnahme

Für die erste Prüfung des Tages ( Prfg.: 1 und 6 ) ist am **Vortag bis 18 Uhr** die Startbereitschaft zu erklären !

Für alle Prüfungen werden die Starterlisten 1 Stunde vor Beginn der Prüfung geschlossen.

Alle einzeln zu reitende Dressuren müssen auswendig oder mit eigenem Kommandogeber geritten werden !

In den zu zweit gerittenen Prüfungen starten die Ponys am Ende!

Der Veranstalter schließt jegliche Haftung für Schäden aus, die den Besuchern, Teilnehmern und Pferdebesitzern durch leichte Fahrlässigkeit des Veranstalters, seiner Vertreter oder Helfer entstehen.

Gegebenenfalls sind die Nachnennungen noch nicht in der Teilnahmeliste und in der Pferdeliste enthalten.

Bitte nutzen zur Erklärung der Startbereitschaft und zur Abgabe der Laves-Daten **Equi Score** (<https://my.equi-score.com/>)!

Wenn Sie telefonisch Startbereitschaft erklären oder Ihre Laves-Daten nicht bei equi Store hinterlegt sind, müssen diese vor Beginn Ihrer ersten Prüfung die folgenden Daten in eine Liste eingetragen werden. Gerne können Sie die Daten auch in die unter FN- Neon bereitgestellte Tabelle eintragen, ausdrucken und zum Turnier mitbringen oder vorab per Mail senden an **meldestelle@rfv-springe.de!**

- Pferde Name
- Passnummer (= Lebensnummer DE-Nr.)
- Chipnummer (wenn nicht gechipt, nur Passnummer)
- Adresse des Halters (= Stall, wo das Pferd steht)

**Ohne die Angaben der Laves-Daten wird keine Startberechtigung erteilt !!!**

## **Hinweise zum Parken und Gelände**

Bitte nutzen Sie als Parkmöglichkeit, insbesondere für LKW, auch den Parkplatz des benachbarten Hallenbades !

Bitte beachten Sie, dass auf der Harmsmühlenstraße nur auf der Straßenseite in den Parkbuchten geparkt werden darf. Das Parken im Wittkoppsweg ist nur auf dem Grasstreifen entlang des Springpatzes erlaubt.

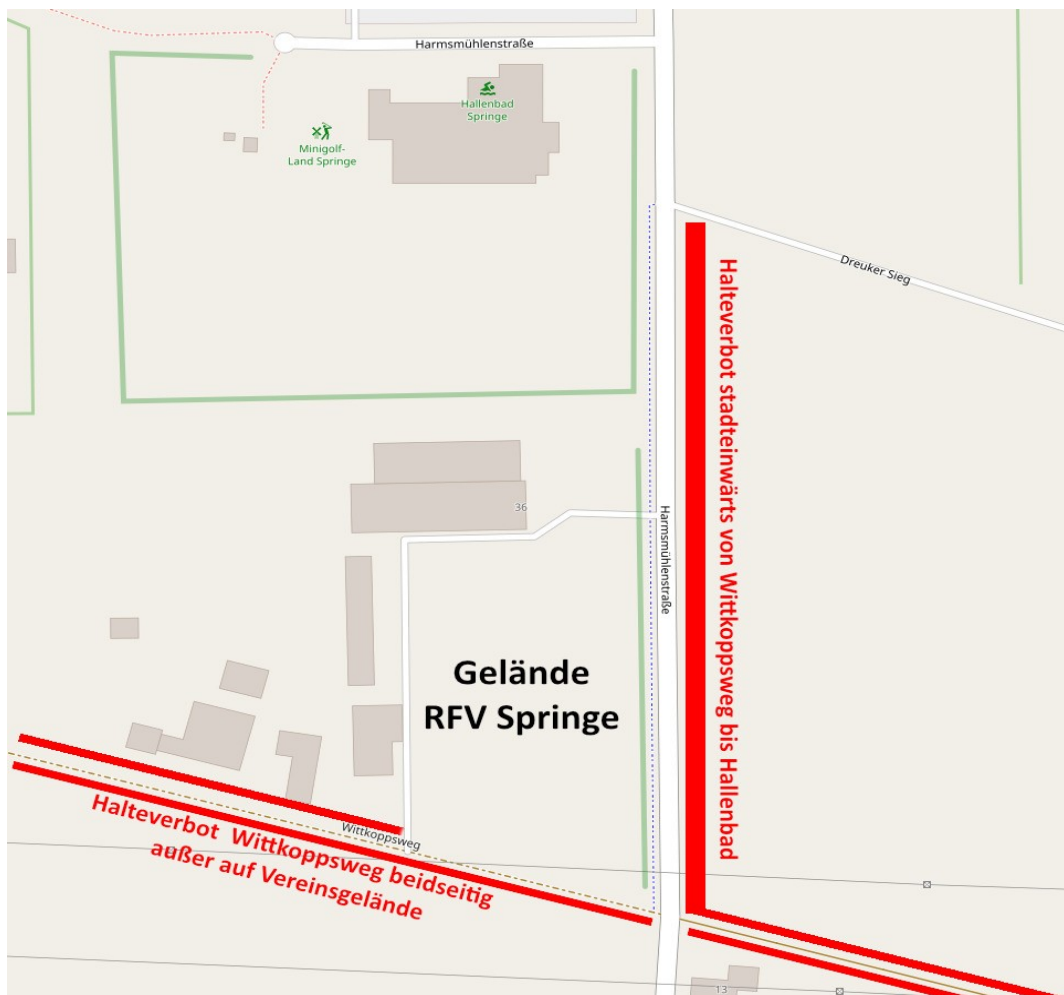

**Bitte den Mist nicht von den Anhängern fegen, da Bürgersteig, Parkbuchten und Straßen sauber gehalten werden müssen!!**

**Hunde sind auf dem Turniergelände an der Leine zu führen !  
Wir bitten darum die Hinterlassenschaften zu entsorgen !**

**Verstöße gegen die Parkregeln führen zum Ausschluss!**