



## Zeiteinteilung Springturnier

PLS in Springe vom 03. Februar 2019

*Anschrift: Harmsmühlenstr. 36, 31832 Springe*

*Telefon 05041-62892*

**Freitag 01.02.2019**

**Öffnung der Meldestelle 17:00 Uhr bis 18:00 Uhr**

**Samstag 02.02.2019**

**Öffnung der Meldestelle 08:00 Uhr**

**Sonntag 03.02.2019**

**Öffnung der Meldestelle 08:00 Uhr**

### Halle

Zeit	PrfgNr.	Prüfungsbezeichnung	SF	Teiln.	Richter
09:00	1	Springpferdeprüfung Kl. A*	I	24	Fi / Cr
10:00	2	Springpferdeprüfung Kl. A**	S	21	Fi / Cr
11:00	3	Springpferdeprüfung Kl. L	E	10	Fi / Cr
12:00	4	Springprüfung mit Mindeststilnote Kl. A* Teilung nach Leistung	O	42	Hi / Cr
14:00	5	Springprüfung Kl. A** Teilung nach Leistung	F	59	Fi / Hi
16:00	6	Zeitspringprüfung Kl. L	P	28	Hi / Cr

### Richter

Fi: Gundula Fischer (BA, BWRP, DL, SS) LK-Beauftragte

Hi: Ann-Kathrin Hillebrecht (B, BWRP, DM, SM)

Cr: Jan Crome-Sperling (BA, BWRP, DM, SS)

Parcourchefin: Susanne Nußhär (SMS)

Veranstalter: Stephan Pries, Dr. Constanze Sachse

Turnierschmied steht nicht zur Verfügung

Turnieraufsicht	
09:00 - 10:00	Hi
10:00 - 11:00	Hi
11:00 - 12:00	Hi
12:00 - 14:00	Fi
14:00 - 16:00	Cr
16:00 - Ende	Fi

**Bitte Hinweise auf den nächsten Seiten beachten!**

## **Hinweise zur Teilnahme**

Für die erste Prüfung des Tages ( Prfg.: 1 ) ist am **Vortag bis 17 Uhr** die Startbereitschaft zu erklären !

Ponys starten am Ende!

Für alle Prüfungen werden die Starterlisten 1 Stunde vor Beginn der Prüfung geschlossen.

Der Veranstalter schließt jegliche Haftung für Schäden aus, die den Besuchern, Teilnehmern und Pferdebesitzern durch leichte Fahrlässigkeit des Veranstalters, seiner Vertreter oder Helfer entstehen.

Bitte nutzen zur Erklärung der Startbereitschaft und zur Abgabe der Laves-Daten **Equi Score** (<https://my.equi-score.com/>)!

Wenn Sie telefonisch Startbereitschaft erklären oder Ihre Laves-Daten nicht bei equi Store hinterlegt sind, müssen diese vor Beginn Ihrer ersten Prüfung die folgenden Daten in eine Liste eingetragen werden. Gerne können Sie die Daten auch in die unter FN- Neon bereitgestellte Tabelle eintragen, ausdrucken und zum Turnier mitbringen oder vorab per Mail senden an **meldestelle@rfv-springe.de!**

- Pferde Name
- Passnummer (= Lebensnummer DE-Nr.)
- Chipnummer (wenn nicht gechipt, nur Passnummer)
- Adresse des Halters (= Stall, wo das Pferd steht)

**Ohne die Angaben der Laves-Daten wird keine Startberechtigung erteilt !!!**

## Hinweise zum Parken und Gelände

Bitte nutzen Sie als Parkmöglichkeit, insbesondere für LKW, auch den Parkplatz des benachbarten Hallenbades !

Bitte beachten Sie, dass auf der Harmsmühlenstraße nur auf der Straßenseite in den Parkbuchten geparkt werden darf. Das Parken im Wittkoppsweg ist nur auf dem Grasstreifen entlang des Springplatzes erlaubt.

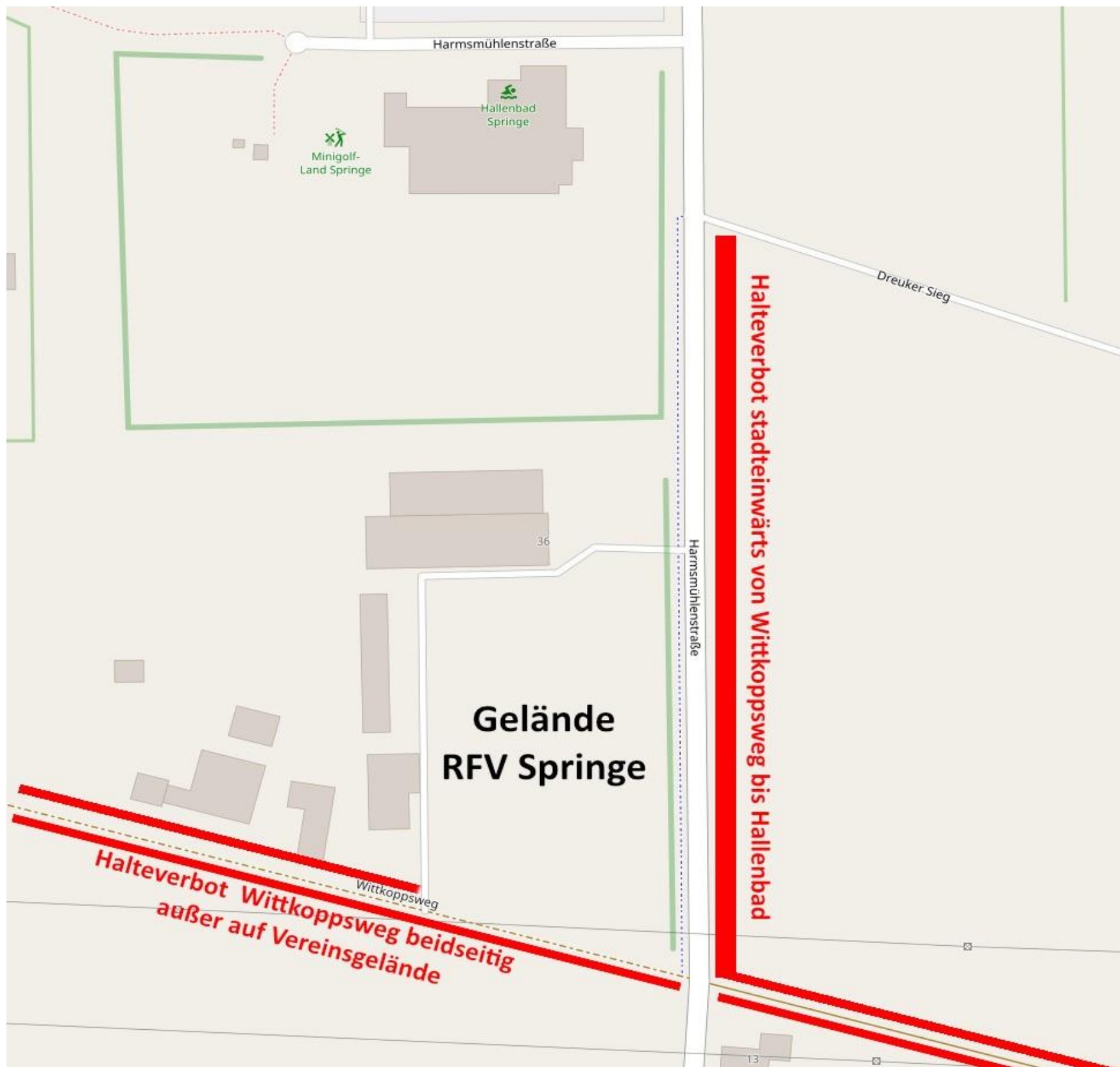

Bitte den Mist nicht von den Anhängern fegen, da Bürgersteig, Parkbuchten und Straßen sauber gehalten werden müssen!!

Hunde sind auf dem Turniergelände an der Leine zu führen !

Wir bitten darum die Hinterlassenschaften zu entsorgen !

**Verstöße gegen die Parkregeln führen zum Ausschluss!**